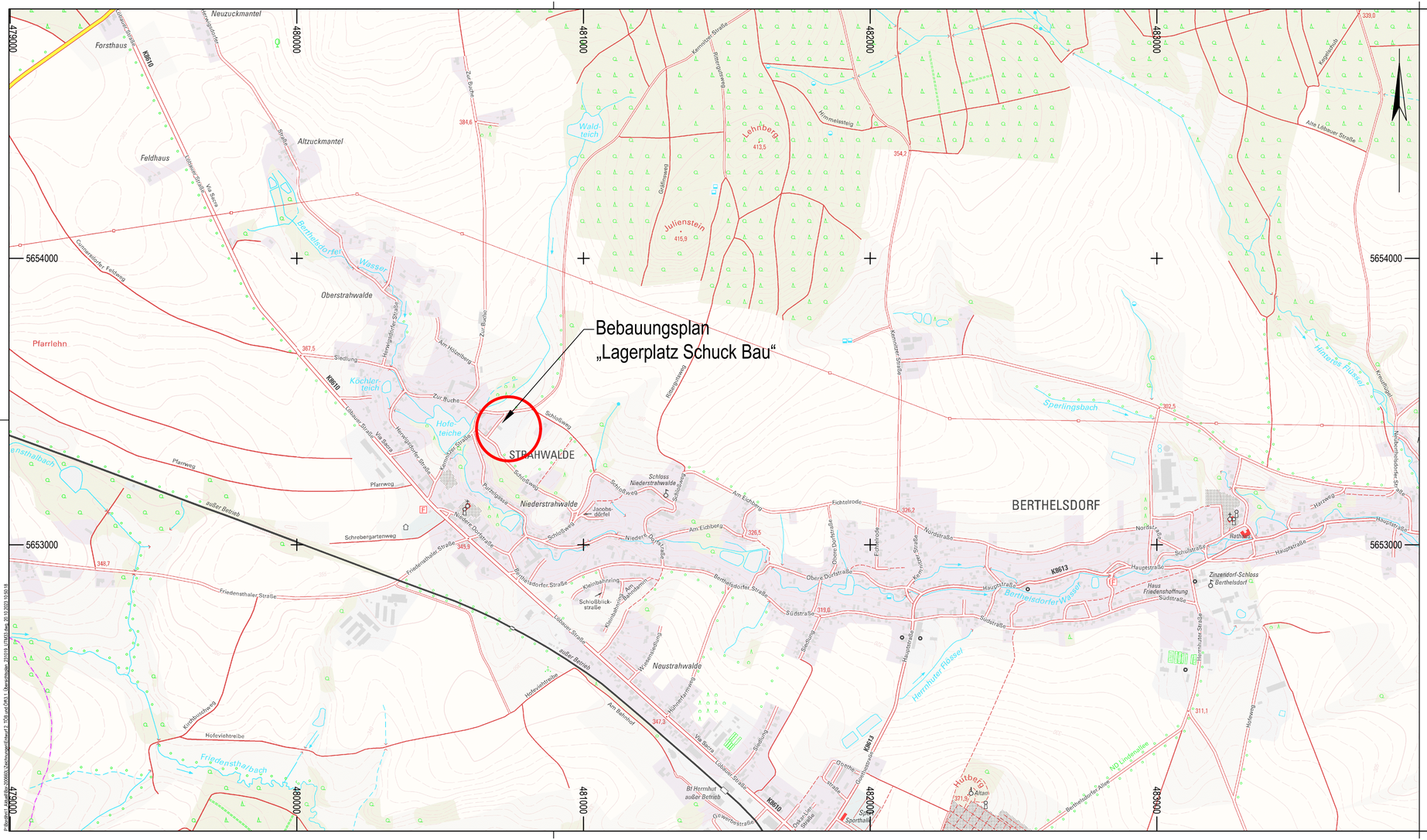

Verfahrensträger:

Stadt Herrnhut

Vorhabenträger / Auftraggeber:

Schuck Bau

Auftragnehmer:

Ingenieurbüro für Tiefbau, Wasserwirtschaft und Umweltfragen, Ostsachsen GmbH

IBOS

Kleine Konsulstraße 3-5; 02826 Görlitz; Tel. 0 35 81 / 47 37-0; Fax 0 35 81 / 47 37 12; E-mail: info@ibos-goerlitz.de

Leistungsphase:	Maßnahme: Vorhabenbezogener Bebauungsplan "Lagerplatz Schuck Bau"	Unterlage-Nr / Blatt-Nr.: -
Projekt-Nr.: 200660L		Datum: 19.10.2023
Bearbeitet: Dedek		Koordinatenreferenzsystem: ETRS89/ UTM33
Gezeichnet: Kuhl., Ded.	Unterlage: Übersichtsplan	Höhensystem: -
Geprüft: Bordihn		Maßstab: 1:10.000
		Maßeinheit:
Schutzvermerk DIN 34-1-D	Die Weitergabe sowie Vervielfältigung dieser Unterlage, Verwertung und Mitteilung des Inhaltes sind nicht gestattet, soweit nicht ausdrücklich zugestanden. IBOS GmbH	Format: nr.51 (710x297), A=######